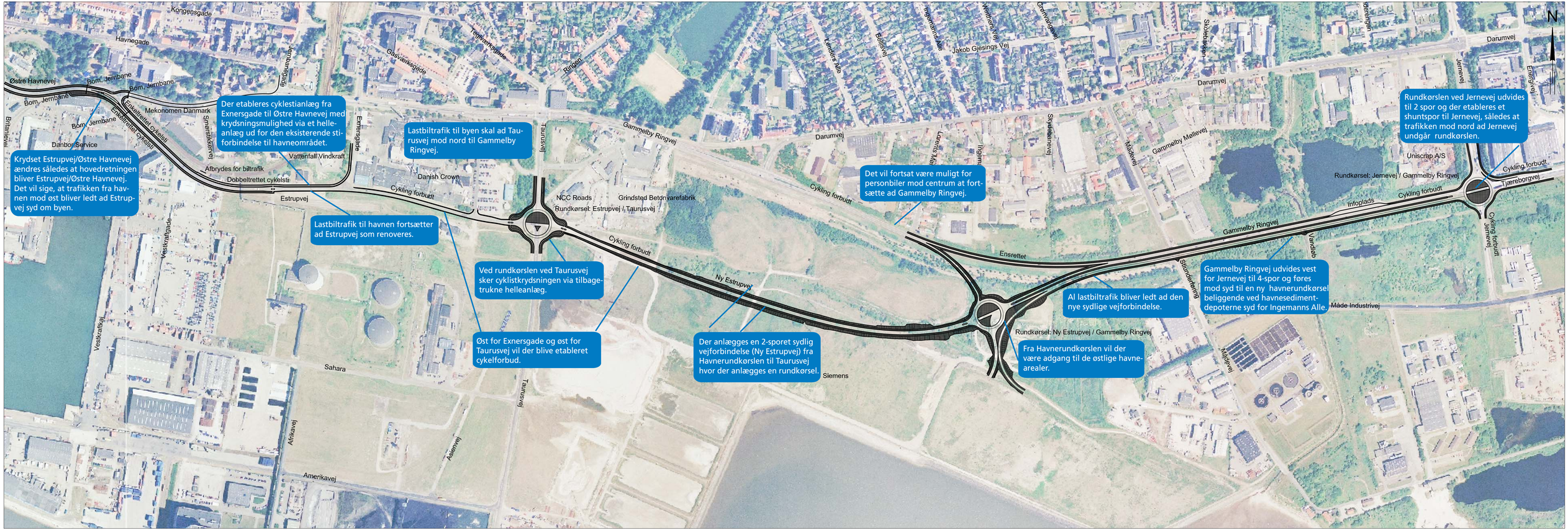

Krydset Estrupvej/Østre Havnevej ændres således at hovedretningen bliver Estrupvej/Østre Havnevej. Det vil sige, at trafikken fra havnen mod øst bliver ledt ad Estrupvej syd om byen.
Der etableres cyklestianlæg fra Exnersgade til Østre Havnevej med krydsningsmulighed via et helleanlæg ud for den eksisterende stiforbindelse til havneområdet.
Lastbiltrafik til byen skal ad Taurusvej mod nord til Gammelby Ringvej.
Lastbiltrafik til havnen fortsætter ad Estrupvej som renoveres.
Ved rundkørslen ved Taurusvej sker cyklistkrydsningen via tilbagetrukne helleanlæg.
Øst for Exnersgade og øst for Taurusvej vil der blive etableret cykelforbud.
Der anlægges en 2-sporet sydlig vejforbindelse (Ny Estrupvej) fra Havnerundkørslen til Taurusvej hvor der anlægges en rundkørsel.
Det vil fortsat være muligt for personbiler mod centrum at fortsætte ad Gammelby Ringvej.
Al lastbiltrafik bliver ledt ad den nye sydlige vejforbindelse.
Fra Havnerundkørslen vil der være adgang til de østlige havnearealer.
Gammelby Ringvej udvides vest for Jernevej til 4-spor og føres mod syd til en ny havnerundkørsel beliggende ved havnesedimentdepoterne syd for Ingemanns Alle.
Rundkørslen ved Jernevej udvides til 2 spor og der etableres et shuntspor til Jernevej, således at trafikken mod nord ad Jernevej undgår rundkørslen.
Kongensgade
Havnegade
Østre Havnevej
Bom, Jernbane
Mekonomen Danmark
Danbor Service
Enkeltrettet cykelsti
Afbrydes for biltrafik
Dobbeltrettet cykelsti
Vattenfall Vindkraft
Estrupvej
Danish Crown
Cykling forbudt
NCC Roads
Grindsted Betonvarefabrik
Rundkørsel: Estrupvej / Taurusvej
Gammelby Ringvej
Taurusvej
Exnersgade
Ny Estrupvej
Ensrettet
Siemens
Rundkørsel: Ny Estrupvej / Gammelby Ringvej
Gammelby Møllevej
Darumvej
Jakob Gjesings Vej
Ingemanns Alle
Lenders Alle
Bellisvej
Skydebanevej
Mådevej
Stiunderføring
Vandløb
Måde Industrivej
Infoplads
Rundkørsel: Jernevej / Gammelby Ringvej
Uniscrap A/S
Tjæreborgvej
Jernevej
Energivej
Vestkraftgade
Vestkraftkaj
Sahara
Afrikavej
Asienvej
Amerikavej
N